

**SÍNTESE NOVO CAGED - RIO GRANDE DO NORTE - SETEMBRO DE 2023**

Rio Grande do Norte

Evolução do saldo total de vagas com carteira por setor em setembro de 2023

Setor	Admitidos	Desligados	Saldo	Varição
Agropecuária	1.662	601	1.061	5,64%
Indústria (+Construção)	5.491	4.802	689	0,62%
Comércio	4.615	3.733	882	0,73%
Serviços	7.580	5.958	1.622	0,73%
<b>TOTAL</b>	<b>19.348</b>	<b>15.094</b>	<b>4.254</b>	<b>0,90%</b>

Fonte: Novo CAGED – MTE. Dados com ajustes. Elaboração: FIERN

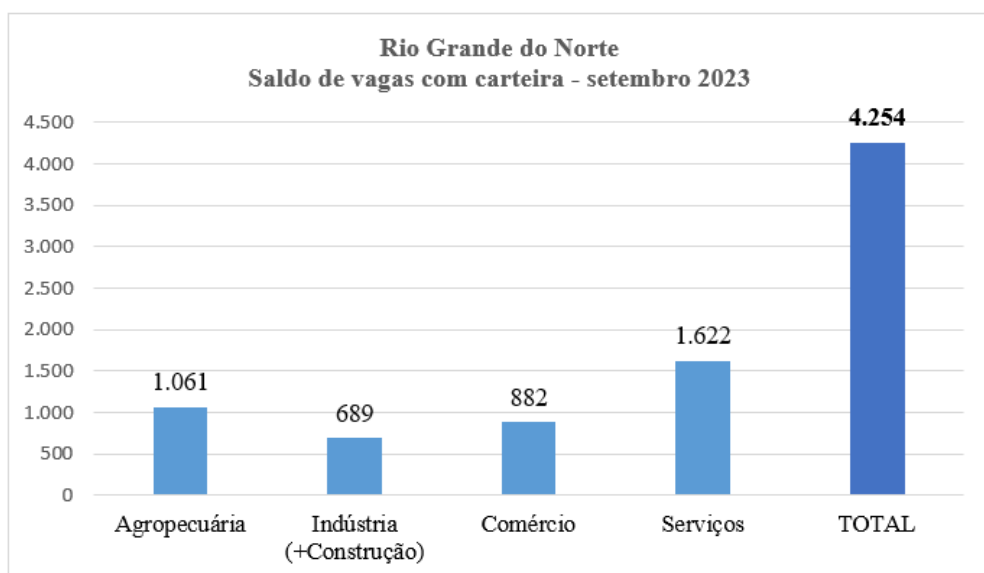

Fonte: Novo CAGED – MTE. Dados com ajustes. Elaboração: FIERN

**Rio Grande do Norte, Nordeste e Brasil  
Estoques e saldos mensais do emprego com carteira assinada em 2023**

	<b>Rio Grande do Norte</b>	<b>Nordeste</b>	<b>Brasil</b>
Empregados em 1º de janeiro	<b>458.334</b>	<b>7.008.746</b>	<b>42.444.425</b>
Saldos mensais			
Janeiro	-404	2.001	86.844
Fevereiro	433	25.765	250.448
Março	-89	14.517	194.327
Abril	1.724	11.079	181.667
Maio	1.660	14.479	155.183
Junho	2.573	34.089	157.193
Julho	3.494	31.851	143.162
Agosto	5.927	63.889	219.330
Setembro	4.254	75.108	211.764
Outubro			
Novembro			
Dezembro			
Saldo acumulado no ano	<b>19.572</b>	<b>272.778</b>	<b>1.599.918</b>
Empregados com carteira no final de SETEMBRO*	<b>477.906</b>	<b>7.281.524</b>	<b>44.044.343</b>

Fonte: Novo CAGED – MTE. Dados com ajustes. Elaboração: FIERN

## Rio Grande do Norte

### Evolução do saldo total de vagas com carteira

#### Outubro de 2022 – Setembro de 2023

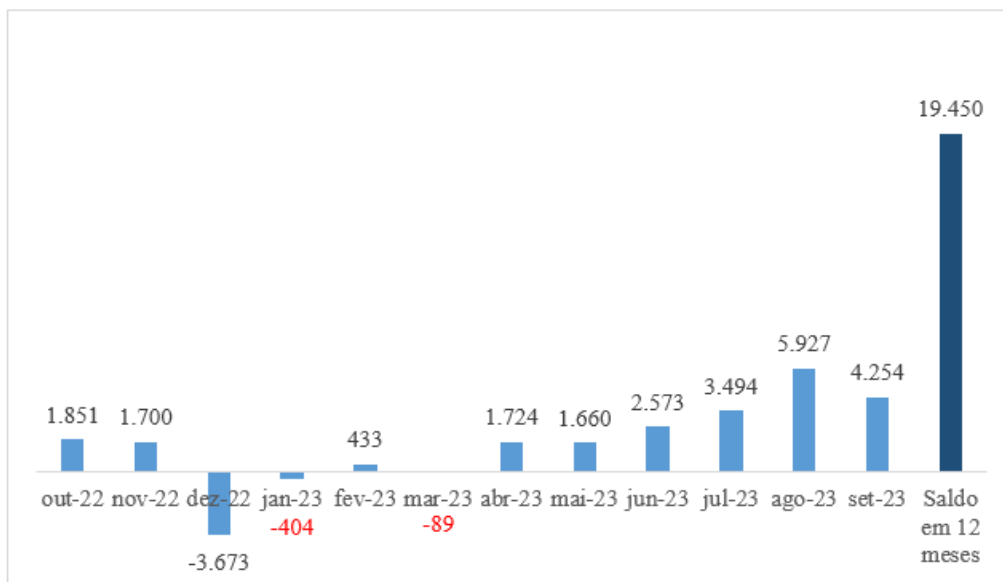

Fonte: Novo CAGED – MTE. Dados com ajustes. Elaboração: FIERN

### DESEMPENHO EM SETEMBRO DE 2023

O emprego com carteira assinada registrou o segundo maior saldo do ano em setembro no Rio Grande do Norte. Foram abertas +4.254 vagas no mês, após o pico de +5.927 de agosto, segundo estimativa do Novo CAGED, resultantes da diferença entre +19.348 admissões e -15.094 desligamentos, com acréscimo de +1,28% no estoque (total) de empregados. O desempenho está dentro do esperado para o período, considerando que nesses dois meses costuma estar concentrado o maior volume de contratações da indústria para o processamento de encomendas de fim de ano, além de coincidir com o ciclo da safra de frutas e da moagem da cana-de-açúcar. Cabe, no entanto, chamar a atenção de que, para a Indústria Geral (conjunto das Extrativas; Transformação; Eletricidade e gás; e Água, esgotos e gestão de resíduos), tanto em agosto como em setembro, as contratações ficaram aquém dos volumes verificados em iguais meses de 2022, o que pode ser explicado pelo nível das taxas de juros, que se mantém elevado para as atividades dependentes de crédito, em que pese os cortes recentes da Taxa Selic.

Os quatro grandes setores da atividade assinalaram saldos positivos do emprego em setembro, a saber, por ordem decrescente, Serviços (+1.622 vagas), Agropecuária (+1.061), Comércio (+882) e Indústria (+689).

O principal destaque nas contratações dos Serviços correspondeu aos Serviços combinados de apoio a edifícios (não relacionados a condomínio) e Atividades de Teletendimento, ou seja, atividades de terceirização; na Agropecuária, destacaram-se os cultivos de melão, cana-de-açúcar e outras frutas (mangas, mamões, etc.). No Comércio, o varejo foi o principal destaque. Quanto à Indústria, observa-se um menor ímpeto nas

contratações da Indústria Geral relativamente à agosto e ante setembro de 2020, 2021 e 2022.

Os saldos de vagas abertas com carteira no Rio Grande do Norte em todas as atividades e respectivas variações no número de empregados, tomando por referência o mês de setembro de 2023, encontram-se resumidos a seguir:

No mês		No ano		em 12 meses	
Saldo de vagas	Variação	Saldo de vagas	Variação	Saldo de vagas	Variação
4.254	0,90%	19.572	4,27%	19.450	4,24%

### - DESTAQUES NA INDÚSTRIA POTIGUAR

Em setembro, o saldo de vagas, principalmente na Indústria Geral, foi menor do que o do mês anterior (+97 vagas ante +1.067, respectivamente), fato que se repetiu na Construção, embora em intensidade moderada (+592 vagas contra +676, na mesma ordem). No conjunto da Indústria, o saldo foi de + 689 vagas no mês, ante +1.743 em agosto; o saldo superou o de setembro de 2022 (+645), mas ficou abaixo dos balanços de 2021 (+2.072) e de 2020 (+1.106). (Detalhes na tabela correspondente).

Até setembro, o total da indústria potiguar apresentou um saldo líquido de +6.672 vagas abertas, com aumento de 6,30% no estoque de empregados; em 12 meses foram +5.559 vagas com incremento de 2,02%, conforme resumido a seguir:

	No mês		No ano		em 12 meses	
	Saldo de vagas	Variação	Saldo de vagas	Variação	Saldo de vagas	Variação
<b>Indústria Total</b>	689	0,62%	6.672	6,30%	5.559	2,02%
<b>Indústria Geral</b>	97	0,13%	1.475	1,94%	1.533	5,19%
<b>Construção</b>	592	1,71%	5.197	17,30%	4.026	12,90%

Quanto aos segmentos em destaque, das +689 vagas abertas pelo conjunto da Indústria no mês, 86% (+592) foram destinadas à Construção. As Obras de infraestrutura, na liderança, abriram +594 postos de trabalho, principalmente na Construção de redes de dutos e Redes de distribuição de energia elétrica, que devem estar relacionados à empreendimentos de geração eólica; a Construção de Edifícios abriu +102 vagas; em contrapartida, os Serviços especializados para a construção cortaram -104 vínculos. O segundo destaque industrial, Fabricação de Derivados do Petróleo e Biocombustíveis, abriu +184 vagas, mais concentradas no segmento de Fabricação de biocombustíveis, embora também tenham crescido as contratações no segmento de Refino de petróleo. O terceiro destaque, Fabricação de produtos de minerais não-metálicos, correspondente à insumos para a Construção, gerou +69 vagas, principalmente na Manufatura de cerâmica. Cabe, ainda, chamar a atenção para a indústria de Alimentos, com +61 vagas abertas, em segmentos diversificados.

Pelo lado negativo, o principal destaque do mês ficou por conta das Atividades de apoio à extração de minerais, mais especificamente de petróleo e gás (-259), seguido dos Serviços Especializados para Construção, já referidos acima (-104), além da Confecção de artigos do vestuário e acessórios (-60) e da Fabricação de produtos têxteis (-31). (Detalhes no gráfico correspondente).

No acumulado janeiro-setembro, a cadeia da Construção manteve a liderança das contratações, com 77,9% do total de vagas abertas, ou seja, +5.197 dos +6.672 vínculos criados, distribuídos entre Construção de edifícios (+2.513), Obras de infraestrutura (+1.573) e Serviços especializados (+1.111); Alimentos aparecem em seguida (+751), com destaques diversificados, a saber, Panificação (+155), Abate e fabricação de produtos de carne (+122), Preservação de pescados (+107), Laticínios (+102) e Açúcar (+95). Os Serviços industriais de utilidade pública se destacaram com +572 vagas, nos segmentos de Esgotos e atividades relacionadas (+411), Coleta, tratamento e disposição de resíduos (+125) e Eletricidade e gás (+36). Na sequência, a Indústria do petróleo (+437) abriu vagas distribuídas na Extração propriamente dita (+190), nas Atividades de apoio à extração (+120), além da Fabricação de derivados do petróleo (+127) que não aparece detalhada no gráfico do período, mas conjuntamente com Fabricação de biocombustíveis (-103), no agrupamento de Coque, derivados do petróleo e biocombustíveis, resultando dessa maneira, no saldo consolidado de +24 vagas (resultante da soma dos dois segmentos) (Detalhes no gráfico correspondente).

Em termos negativos, o principal destaque dos primeiros nove meses do ano foi a cadeia de Têxteis e Confecções (-213), mais especificamente, Confecção de artigos do vestuário e acessórios (-153) e Fabricação de produtos têxteis (-60); na sequência, aparece a atividade de Manutenção, reparação e instalação de máquinas e equipamentos (-168) e a Fabricação de móveis (-147). (Detalhes no gráfico do período).

Após a movimentação de mão de obra do mês de setembro, o número de trabalhadores ativos vinculados à CLT no estado totalizava 477.906 empregados, dos quais 112.648 (23,57%) ocupados em atividades industriais.

**Rio Grande do Norte**  
**Saldo mensal total e industrial de vagas com carteira assinada**  
**Setembro 2022 - Setembro 2023**

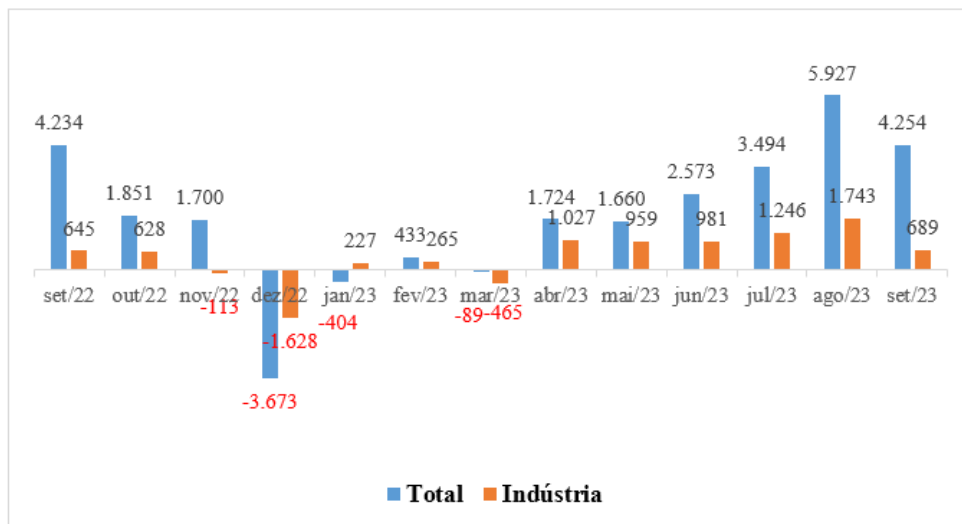

Fonte: Novo CAGED – MTE. Dados com ajustes. Elaboração: FIERN

**RN - Saldo total e industrial em setembro de cada ano**  
**2020 a 2023**

Período	Saldo Total	Ind. Geral *	Ind. Construção	Ind. Total
set/20	4.270	1.167	-61	1.106
set/21	6.371	977	1.095	2.072
set/22	4.234	377	268	645
set/23	4.254	97	592	689

\*Compreende Extrativas; Transformação; Eletricidade e Gás; e Água, Esgotos e Gestão de resíduos e Descontaminação.

Fonte: Novo CAGED – MTE. Dados sem ajustes. Elaboração: FIERN

**Rio Grande do Norte**  
**Saldos de vagas e total de empregados com carteira assinada por atividade**  
**Setembro de 2023**

Atividades	Setembro	Janeiro-Setembro	Estoque de Referência (total de empregados)	Variação Mensal (Em%)
<b>TOTAL</b>	<b>4.254</b>	<b>19.572</b>	<b>477.906</b>	<b>0,90%</b>
<b>Agropecuária</b>	<b>1.061</b>	<b>1.486</b>	<b>19.887</b>	<b>5,64%</b>
<b>Indústria total</b>	<b>689</b>	<b>6.672</b>	<b>112.648</b>	<b>0,62%</b>
Indústrias Extrativas	-218	413	10.094	-2,11%
Indústria de Transformação	254	500	57.891	0,44%
Eletricidade e Gás	20	36	1.592	1,27%
Água, Esgoto, G. Resíd. e Descont.	41	526	7.841	0,53%
Construção	592	5.197	35.230	1,71%
<b>Comércio</b>	<b>882</b>	<b>2.391</b>	<b>122.107</b>	<b>0,73%</b>
<b>Serviços</b>	<b>1.622</b>	<b>9.023</b>	<b>223.264</b>	<b>0,73%</b>
Transporte, Armazenagem e Correio	157	219	13.893	1,14%
Alojamento e Alimentação	250	273	26.363	0,96%
Inform., Comunic. e At. financ., Imob., Prof. e Adm.	928	6.321	105.152	0,89%
Adm. pública, Defesa e Seg. Social, Educ., Saúde e Serv. Soc.	216	1.747	64.953	0,33%
Serv. Domésticos e Outros Serviços	71	463	12.903	0,55%

Fonte: Novo CAGED – MTE. Dados com ajustes. Elaboração: FIERN

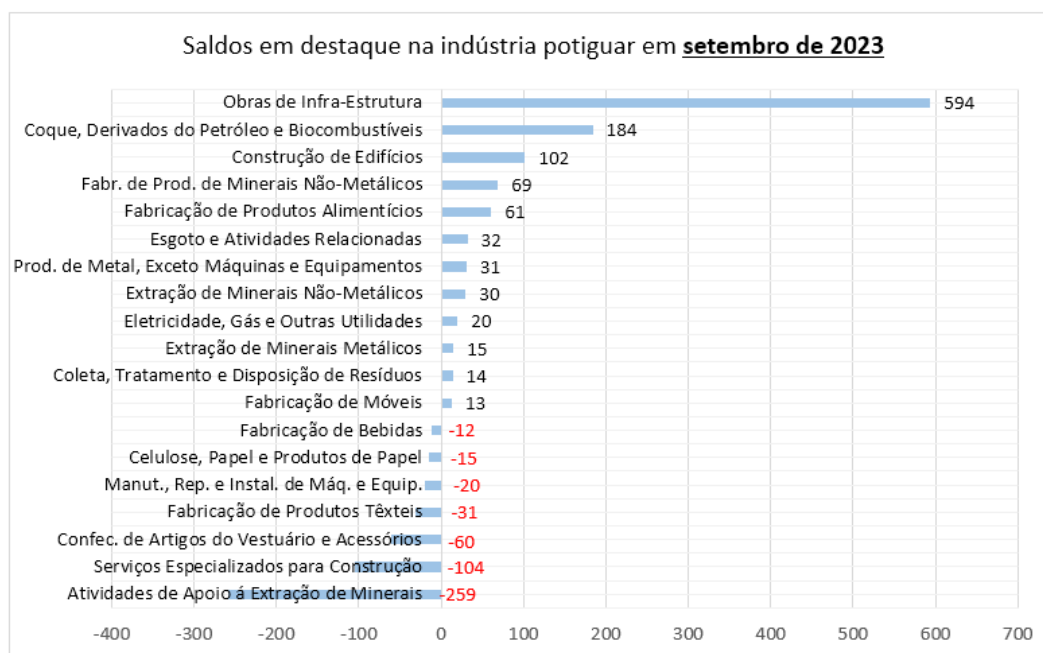
**Destaques – saldos de vagas na Indústria Potiguar – setembro de 2023**

Fonte: Novo CAGED –MTE. Dados com ajustes. Elaboração: FIERN

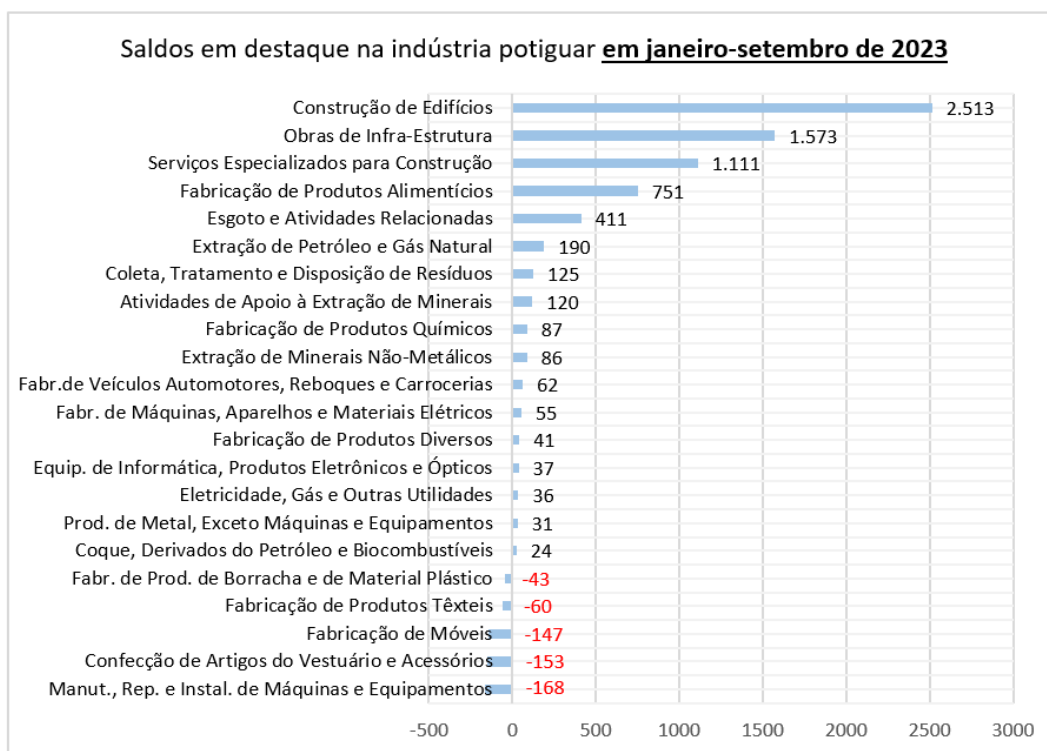
**Destaques – saldos de vagas na Indústria Potiguar – janeiro-setembro de 2023**

Fonte: Novo CAGED –MTE. Dados com ajustes. Elaboração: FIERN

**Os 20 municípios em destaques no mês de setembro de 2023**

<b>Class.</b>	<b>Os 10 mais positivos</b>	<b>Saldo em setembro</b>	<b>Var. %</b>
1	Natal	1.295	0,62
2	Mossoró	1.251	1,94
3	S. G. do Amarante	554	4,27
4	Açu	331	4,70
5	Ceará-Mirim	222	5,04
6	Parnamirim	165	0,39
7	Apodi	135	4,09
8	Jandaira	95	13,14
9	Ipanguaçu	84	6,92
10	Baraúna	73	1,79
<b>Class.</b>	<b>Os 10 mais negativos</b>	<b>Saldo em setembro</b>	<b>Var. %</b>
1	Serra do Mel	-238	-23,82
2	Parelhas	-237	-7,54
3	Alto do Rodrigues	-77	-3,05
4	Guamaré	-54	-4,18
5	Monte Alegre	-48	-4,18
6	Riachuelo	-36	-9,81
7	Janduis	-33	-7,01
8	Macaíba	-21	-0,19
9	Macau	-21	-0,62
10	Lagoa de Velhos	-18	-8,14

Fonte: Novo CAGED – MTE. Dados sem ajustes. Elaboração: FIERN

**REQUERIMENTOS DE SEGURO-DESEMPREGO - Setembro**

No mês de setembro, foram registrados 6.598 requerimentos de seguro-desemprego no Rio Grande do Norte, com recuo de -10,29% em relação aos pedidos de agosto, e crescimento de 0,55% em comparação com setembro de 2022 (6.562).

**Evolução dos pedidos de seguro-desemprego no Rio Grande do Norte**

Setembro de 2022 a Setembro de 2023

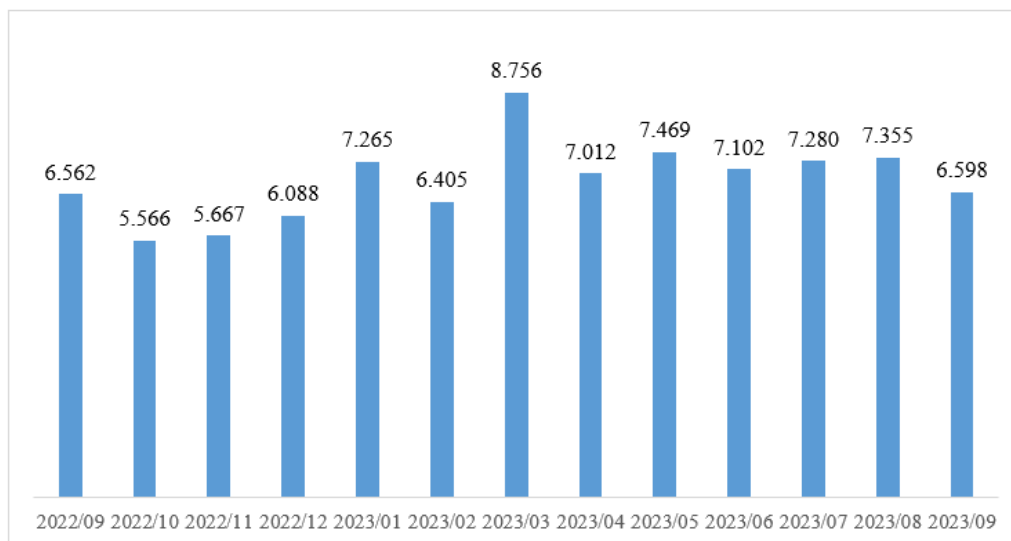

## **RESULTADO DO BRASIL**

No conjunto do país, o saldo do emprego com carteira em setembro foi positivo em +211.764 vagas, proporcionando um crescimento 0,48% no contingente de empregados com essa modalidade de vínculo. O resultado ficou aquém do de agosto, quando foram abertos +219.330 postos de trabalho, e relativamente ao de setembro de 2022 (+278.023).

Todos os grandes setores registraram saldos positivos no mês. A liderança dos Serviços (+98.206) em volume de vagas abertas no país teve continuidade, seguida, em ordem decrescente, pelo conjunto da Indústria (+64.155) - considerando Indústria Geral (+43.214) mais Construção (+20.941) -, Comércio (+43.465) e Agropecuária (+5.942). Aqui cabe chamar a atenção de que, diferentemente do Rio Grande do Norte, o desempenho da Indústria Geral nacional superou em muito o da Construção, embora esta tenha sustentado a liderança nos períodos acumulados.

No período janeiro-setembro, foram abertos +1.599.918 postos de trabalho com carteira no Brasil, enquanto nos últimos 12 meses o saldo foi de +1.433.310 (Detalhes na tabela correspondente).

**Brasil**  
**Saldos do emprego e com carteira assinada por atividade e variações**  
**Setembro de 2023**

Atividade	Setembro	Jan-Setembro	12 meses
<b>Total</b>	<b>211.764</b>	<b>1.599.918</b>	<b>1.433.310</b>
<b>Agricultura, pecuária, produção florestal, pesca e aquicultura</b>	<b>5.942</b>	<b>111.336</b>	<b>52.272</b>
<b>Indústria geral</b>	<b>43.214</b>	<b>230.753</b>	<b>103.961</b>
Indústrias Extrativas	1.082	13.581	14.682
Indústrias de Transformação	41.952	207.303	79.678
Eletricidade e Gás	256	2.053	1.003
Água, Esgoto, Atividades de Gestão de Resíduos e Descontaminação	-76	7.816	8.598
<b>Construção</b>	<b>20.941</b>	<b>243.410</b>	<b>150.858</b>
<b>Comércio; reparação de veículos automotores e motocicletas</b>	<b>43.465</b>	<b>144.126</b>	<b>284.173</b>
<b>Serviços</b>	<b>98.206</b>	<b>870.320</b>	<b>842.056</b>
Transporte, armazenagem e correio	13.342	112.554	113.502
Alojamento e alimentação	16.642	95.823	132.122
Informação, comunicação e atividades financeiras, imobiliárias, profissionais e administrativas	41.724	293.675	346.895
Administração pública, defesa e seguridade social, educação, saúde humana e serviços sociais	20.383	300.890	194.042
Serviços domésticos	6	18	40
Outros serviços	6.109	67.360	55.455
Não identificado	-4	-27	-10

Fonte: Novo CAGED – MTE. Dados sem ajustes. Elaboração: FIERN

### DESTAQUES DAS UNIDADES DA FEDERAÇÃO

Em setembro, todas as 27 Unidades da Federação - UFs assinalaram balanços positivos na movimentação do emprego com carteira.

#### UFs com maior saldo absoluto:

São Paulo +47.306 postos (0,35%)  
Pernambuco +18.864 postos (1,35%)  
Rio de Janeiro +17.998 postos (0,51%)

#### UFs com menor saldo absoluto:

Amapá +1.027 (1,27%)  
Roraima +763 postos (1,00%)



Federação das Indústrias do Estado do RN

**PELO FUTURO DA INDÚSTRIA**

---

Acre +360 postos (0,37%)

Natal, 3 de novembro de 2023  
Sandra Lúcia Barbosa Cavalcanti  
Unidade de Economia e Pesquisa